080
(049)

CON NAY TRỞ VỀ

Hùng Lân

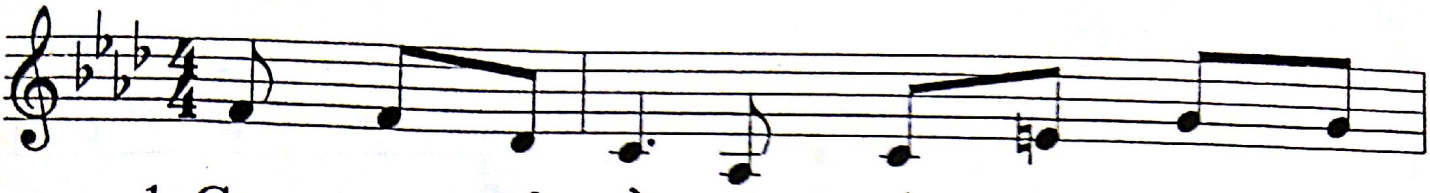

1. Con nay trở về, trở về cùng Chúa, Chúa
2. Con nay trở về, trở về vùng đất tái
3. Con không trở về cùng nhiều nghi lễ nghênh

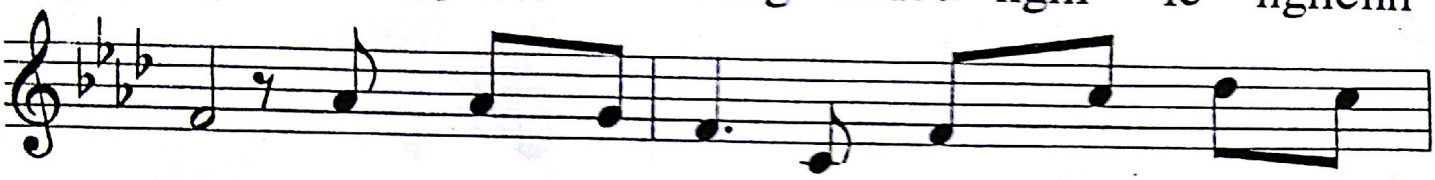

1. ơi. Con nay trở về, lòng sầu thống hối khôn
2. sinh. Con nay trở về, về đường chính ý quang
3. ngang. Con không trở về, lòng con bối rối hoang

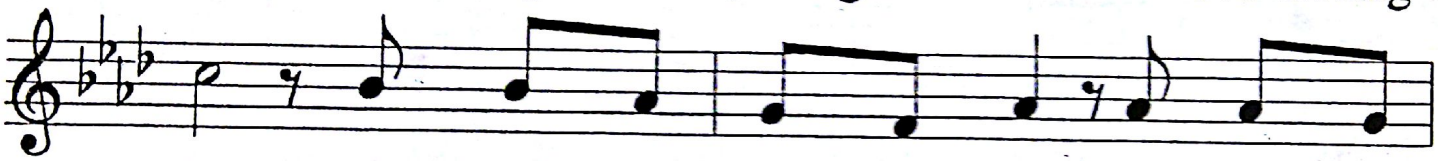

1. nguôi Muốn khóc cho một niềm tin đã trót bao
2. minh. Có suối nhân sinh tràn ứa có lá hoa
3. mang. Quyết chí ăn năn chừa lỗi, lánh hết nguy

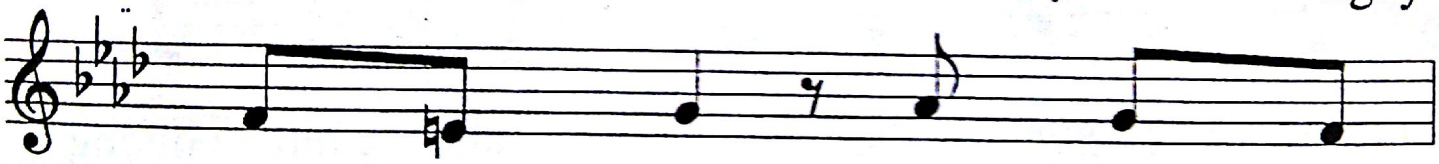

1. phen ngã nghiêng, bước chân hoang
2. không tàn úa lúa thơm trăm
3. cơ lạc lối, thắp hương chân

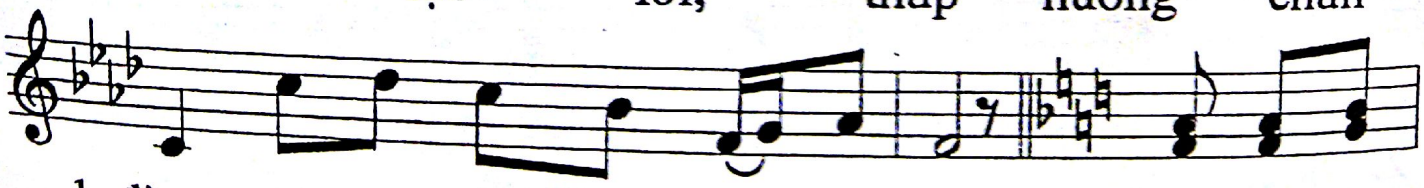

1. đàng đây bến yêu thương tình đáp tình. ĐK. Ngài là Thiên
2. mùa thêm trái ngon hoa ngọt có thừa.
3. thành đây trái tim con tận hiến Ngài.

Generated by CamScanner from intsig.com